

# LA DEMANDE D'EMPLOI DANS LES TERRITOIRES DE GUADELOUPE ET DANS LES ÎLES DU NORD AU 31/12/2015

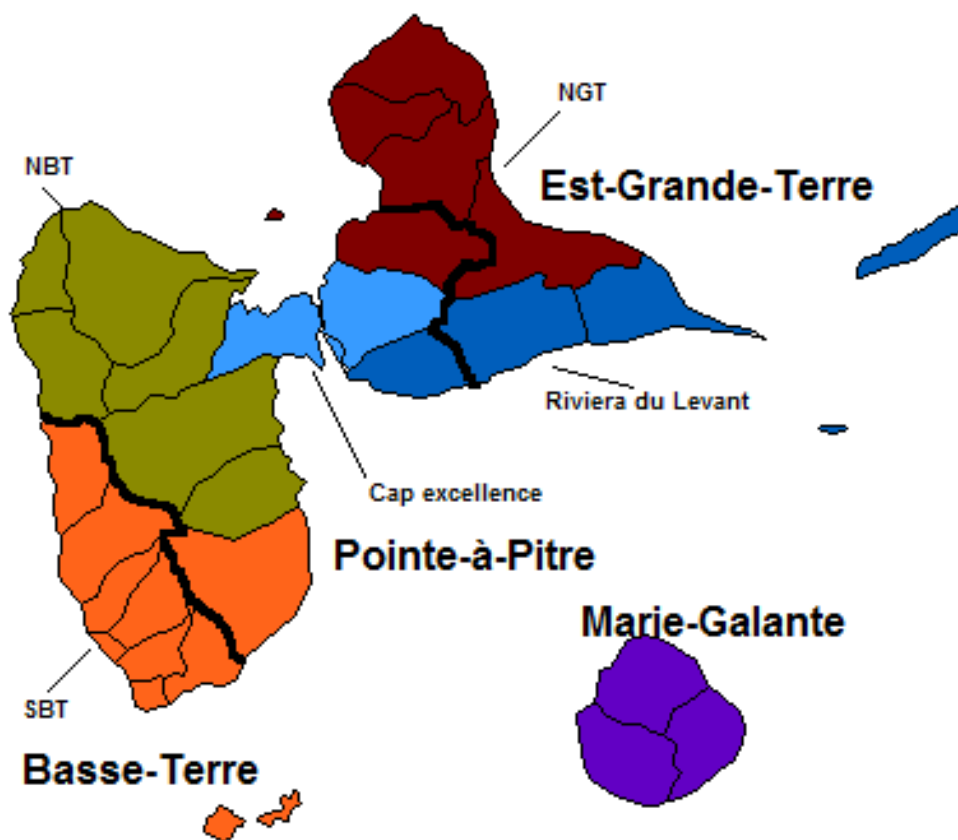

Zones d'emploi, communautés d'agglomération et de communes

Les phénomènes concernant la Guadeloupe sont souvent décrits au niveau départemental, moins au niveau de chacun des territoires qui la composent. Dans certains cas, Il est pourtant nécessaire de faire un point plus fin, pour mettre en évidence des tendances particulières au niveau de tel ou tel territoire, ou pour aider à la prise de décision. S'agissant du chômage appréhendé ici par les demandeurs d'emploi inscrits à Pôle emploi, le constat global est connu. Le niveau de la demande d'emploi (DEFM) est très élevé en Guadeloupe, rapporté à la population de l'archipel. Le marché du travail s'est en outre nettement dégradé en Guadeloupe et IDN entre 2005 et 2015, spécifiquement à partir du second semestre 2008. Cela s'est traduit par une augmentation très forte et régulière du nombre de demandeurs d'emploi inscrits à Pôle emploi. Durant le dernier trimestre 2015, la DEFM diminue néanmoins. Si chacun des territoires de Guadeloupe a connu une orientation similaire à la hausse, il existe néanmoins quelques nuances, examinées ici pour les 2 arrondissements, les 4 zones d'emploi et les 6 communautés d'agglomération et de communes ainsi que pour les Îles du Nord. Des résultats communaux sont également fournis pour les 32 communes de Guadeloupe, ainsi que pour les Îles du Nord.

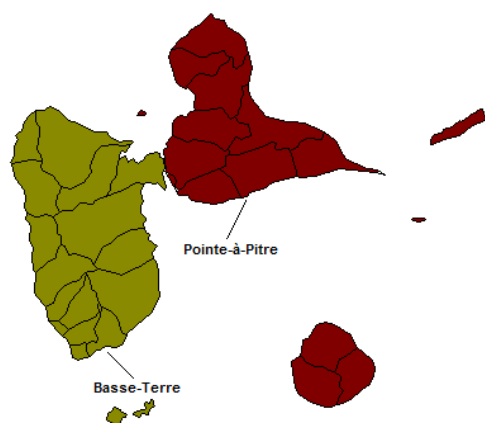

Les deux arrondissements de Guadeloupe

### 55,7 % des demandeurs en Grande-Terre

L'arrondissement de Pointe-à-Pitre qui regroupe la Grande-Terre, Marie-Galante et la Désirade regroupe plus de 36 000 demandeurs d'emploi en catégories ABC, soit 55,7 % de la demande d'emploi en Guadeloupe. L'arrondissement de Basse-Terre en regroupe un peu moins de 29 000. Les deux arrondissements de Guadeloupe ont connu une trajectoire similaire, à savoir une hausse de la demande d'emploi assez nette depuis 2008. L'arrondissement de Pointe-à-Pitre a néanmoins connu une hausse de la demande d'emploi légèrement plus forte que celui de Basse-Terre au cours de la période 2005-2015 (+33,0 % et +24,0 % respectivement).

### La demande d'emploi par arrondissement en décembre 2015

| Au 31/12                          | Catégorie A  | Catégorie B | Catégorie C | Catégories A,B,C | Catégorie D | Catégorie E | Toutes catégories |
|-----------------------------------|--------------|-------------|-------------|------------------|-------------|-------------|-------------------|
| Arrondissement de Pointe-à-Pitre  | 31624        | 1629        | 2973        | 36226            | 1143        | 1296        | 38665             |
| Arrondissement de Basse-Terre     | 25107        | 1402        | 2262        | 28771            | 1089        | 1274        | 31134             |
| Non ventilés                      | 69           | 2           | 1           | 72               | 83          | 1           | 156               |
| <b>Guadeloupe</b>                 | <b>56800</b> | <b>3033</b> | <b>5236</b> | <b>65069</b>     | <b>2315</b> | <b>2571</b> | <b>69955</b>      |
| Îles du Nord                      | 4581         | 257         | 373         | 5 211            | 140         | 263         | 5614              |
| <b>Guadeloupe et Îles du Nord</b> | <b>61381</b> | <b>3290</b> | <b>5609</b> | <b>70 280</b>    | <b>2455</b> | <b>2834</b> | <b>75569</b>      |

Source : Dares STMT, Pôle emploi

Les Îles du Nord constituent un territoire à part. La demande d'emploi y est plus faible, autour de 5 200 demandes d'emploi, en lien avec la taille plus petite du territoire. La dégradation y a néanmoins été plus forte au cours de la période 2005-2015 (+63,0 %). Saint Martin concentre Neuf demandes sur dix. Saint-Barthélemy, moins concerné par le chômage enregistre néanmoins plus du doublement de la demande d'emploi sur la même période (426 demandes actuellement soit +140,0 %).

### La demande d'emploi ABC par arrondissement en décembre 2015 : principaux publics

| Au 31/12                          | Ensemble      | Femmes       | Moins de 25 ans | 50 ans et plus | DELD         | Niveaux I à III | Niveaux Vbis et VI |
|-----------------------------------|---------------|--------------|-----------------|----------------|--------------|-----------------|--------------------|
| Arrondissement de Pointe-à-Pitre  | 36 226        | 20482        | 4072            | 9984           | 21568        | 4714            | 10493              |
| Arrondissement de Basse-Terre     | 28 771        | 16514        | 3307            | 8303           | 16869        | 3958            | 7803               |
| Non ventilés                      | 72            | 33           | 19              | 11             | 24           | 15              | 6                  |
| <b>Guadeloupe</b>                 | <b>65069</b>  | <b>37029</b> | <b>7398</b>     | <b>18298</b>   | <b>38461</b> | <b>8687</b>     | <b>18302</b>       |
| Îles du Nord                      | 5 211         | 3118         | 531             | 1555           | 2133         | 711             | 1901               |
| <b>Guadeloupe et Îles du Nord</b> | <b>70 280</b> | <b>40147</b> | <b>7929</b>     | <b>19853</b>   | <b>40594</b> | <b>9398</b>     | <b>20203</b>       |

Source : Dares STMT, Pôle emploi

### Evolutions de la demande d'emploi ABC dans les arrondissements de Guadeloupe et dans les IDN

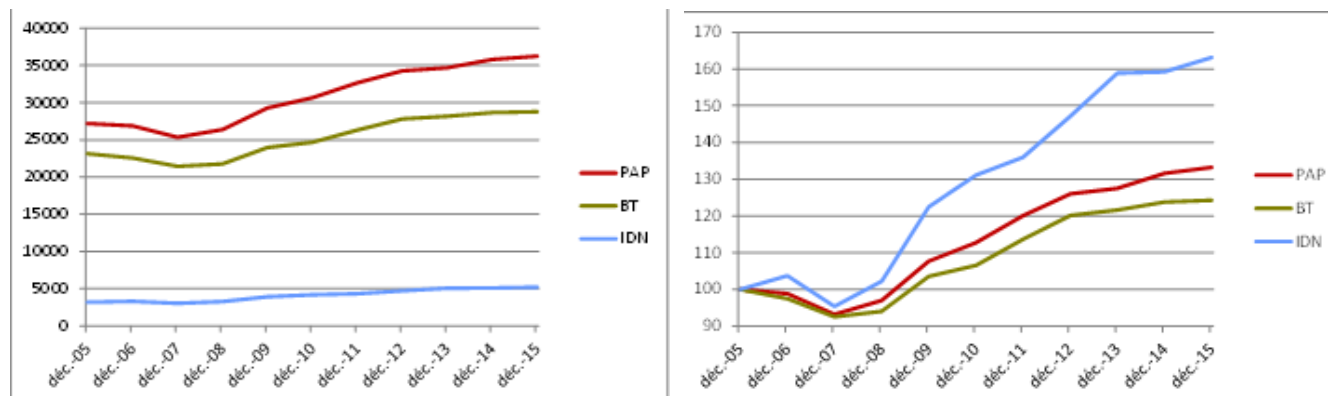

Source : Dares STMT, Pôle emploi, nombre et indice base 100 en décembre 2005

### Quatre zones d'emploi très disparates

La zone d'emploi de Pointe-à-Pitre concentre une grande partie de la population et de l'économie de Guadeloupe. Partant de là, elle regroupe également la majorité des demandeurs inscrits à Pôle emploi (pratiquement 40 000 fin décembre 2015 en catégories ABC). Les zones d'emploi de l'Est Grande-Terre et de Basse-Terre se situent en seconde et troisième place pour la demande d'emploi, mais nettement en retrait. Marie-Galante comporte la population la plus petite et le nombre de demandeurs d'emploi le plus faible (moins de 1 600 inscrits).

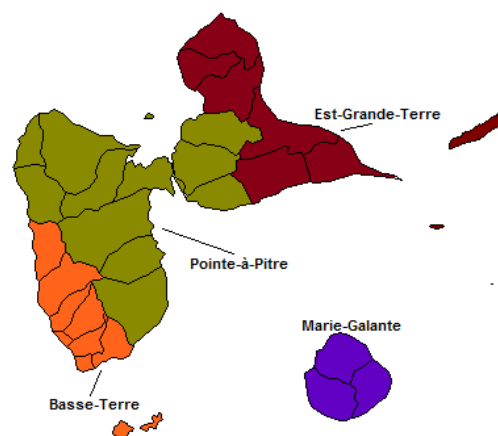

Les quatre zones d'emploi de Guadeloupe

### La demande d'emploi par zone d'emploi en décembre 2015

| Au 31/12                          | Catégorie A  | Catégorie B | Catégorie C | Catégories A,B,C | Catégorie D | Catégorie E | Toutes catégories |
|-----------------------------------|--------------|-------------|-------------|------------------|-------------|-------------|-------------------|
| Basse-Terre                       | 8679         | 488         | 739         | 9906             | 418         | 548         | 10872             |
| Pointe-à-Pitre                    | 34761        | 1861        | 3137        | 39759            | 1321        | 1437        | 42517             |
| Est-Grande-Terre                  | 11946        | 584         | 1226        | 13756            | 410         | 507         | 14673             |
| Marie-Galante                     | 1345         | 98          | 133         | 1576             | 83          | 78          | 1737              |
| Non ventilés                      | 69           | 2           | 1           | 72               | 83          | 1           | 156               |
| <b>Guadeloupe</b>                 | <b>56800</b> | <b>3033</b> | <b>5236</b> | <b>65069</b>     | <b>2315</b> | <b>2571</b> | <b>69955</b>      |
| Îles du Nord                      | 4581         | 257         | 373         | 5211             | 140         | 263         | 5614              |
| <b>Guadeloupe et Îles du Nord</b> | <b>61381</b> | <b>3290</b> | <b>5609</b> | <b>70280</b>     | <b>2455</b> | <b>2834</b> | <b>75569</b>      |

Source : Dares STMT, Pôle emploi

Îles du Nord exceptées, la zone d'emploi de l'Est Grande-Terre a connu la dégradation la plus forte sur la période 2005-2015 (+41,0 % de hausse du nombre de demandeurs d'emploi). La zone de Pointe-à-Pitre suit avec près de 30,0 % de hausse. La zone d'emploi de Basse-Terre se distingue par une augmentation plus faible de la demande d'emploi (moins de 14,0 %). Une démographie peu dynamique associée à une plus faible attractivité de la zone (le poumon économique de la Guadeloupe est situé dans la zone de Pointe-à-Pitre, là où sont la majorité des emplois privés) contribuent à cette hausse modérée.

### La demande d'emploi ABC par zone d'emploi en décembre 2015 : principaux publics

| Au 31/12                          | Ensemble      | Femmes       | Moins de 25 ans | 50 ans et plus | DELD         | Niveaux I à III | Niveaux Vbis et VI |
|-----------------------------------|---------------|--------------|-----------------|----------------|--------------|-----------------|--------------------|
| Basse-Terre                       | 9 906         | 5548         | 1149            | 3070           | 6073         | 1084            | 2855               |
| Pointe-à-Pitre                    | 39 759        | 22986        | 4519            | 10795          | 23285        | 5732            | 10911              |
| Est-Grande-Terre                  | 13 756        | 7561         | 1526            | 3913           | 8221         | 1735            | 3991               |
| Marie-Galante                     | 1 576         | 901          | 185             | 509            | 858          | 121             | 539                |
| Non ventilés                      | 72            | 33           | 19              | 11             | 24           | 15              | 6                  |
| <b>Guadeloupe</b>                 | <b>65 069</b> | <b>37029</b> | <b>7398</b>     | <b>18298</b>   | <b>38461</b> | <b>8687</b>     | <b>18302</b>       |
| Îles du Nord                      | 5 211         | 3118         | 531             | 1555           | 2133         | 711             | 1901               |
| <b>Guadeloupe et Îles du Nord</b> | <b>70 280</b> | <b>40147</b> | <b>7929</b>     | <b>19853</b>   | <b>40594</b> | <b>9398</b>     | <b>20203</b>       |

Source : Dares STMT, Pôle emploi

### Evolutions de la demande d'emploi ABC dans les zones d'emploi de Guadeloupe et dans les IDN

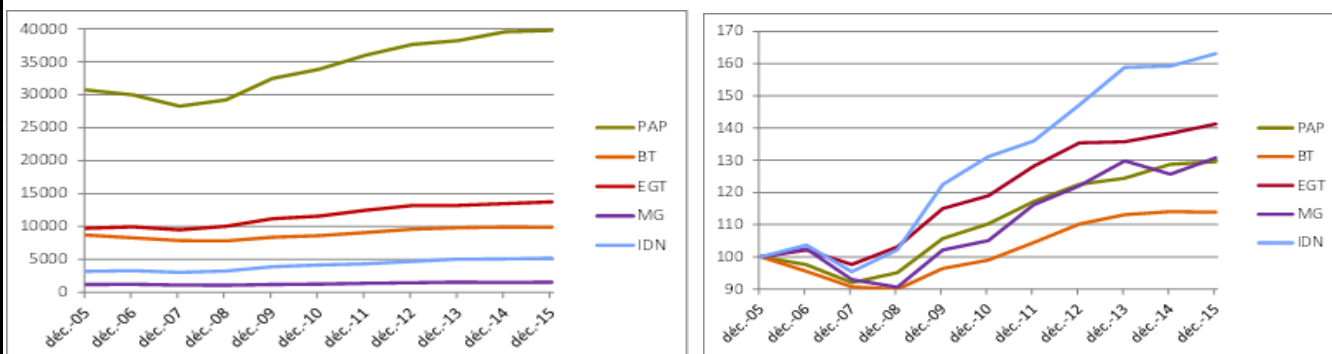

Source : Dares STMT, Pôle emploi, nombre et indice, base 100 en décembre 2005

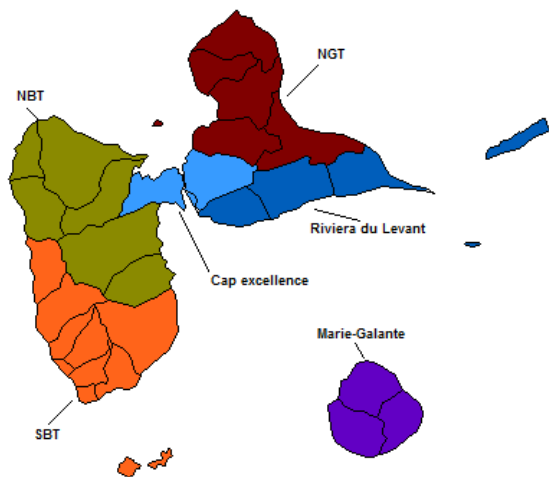

**Cinq communautés d'agglomération et une communauté de communes**

La communauté d'agglomération de Cap excellence, la plus peuplée des intercommunalités est aussi celle qui compte le plus de demandeurs d'emplois (plus de 17 000 en catégories ABC). Viennent ensuite celles du Sud Basse-Terre (13 275), du Nord Basse-Terre (11 666), de la Riviera du Levant (11 026) et du Nord Grande-Terre (10 149). Le lien entre population et nombre de demandeurs d'emploi sur un territoire est net : les communautés d'agglomération comptent d'autant plus de demandeurs d'emploi que leur population est importante. La communauté de communes de Marie-Galante enregistre le plus petit nombre de demandeurs d'emploi, compte tenu de sa démographie (1 576).

Les communautés d'agglomération et de communes de Guadeloupe

**La demande d'emploi par communauté d'agglomération ou de communes en décembre 2015**

| Au 31/12                           | Catégorie A  | Catégorie B | Catégorie C | Catégories A,B,C | Catégorie D | Catégorie E | Toutes catégories |
|------------------------------------|--------------|-------------|-------------|------------------|-------------|-------------|-------------------|
| Communauté Agglo Riviera du Levant | 9566         | 499         | 961         | 11026            | 345         | 391         | 11762             |
| Communauté Agglo NGT               | 8822         | 432         | 895         | 10149            | 310         | 413         | 10872             |
| Cap excellence                     | 15137        | 805         | 1363        | 17305            | 567         | 570         | 18442             |
| Communauté Communes Marie-Galante  | 1345         | 98          | 133         | 1576             | 83          | 78          | 1737              |
| Communauté d'Agglo NBT             | 10160        | 565         | 941         | 11666            | 395         | 471         | 12532             |
| Communauté d'Agglo SBT             | 11701        | 632         | 942         | 13275            | 532         | 647         | 14454             |
| Non ventilés                       | 69           | 2           | 1           | 72               | 83          | 1           | 156               |
| <b>Guadeloupe</b>                  | <b>56800</b> | <b>3033</b> | <b>5236</b> | <b>65069</b>     | <b>2315</b> | <b>2571</b> | <b>69955</b>      |
| Îles du Nord                       | 4581         | 257         | 373         | 5211             | 140         | 263         | 5614              |
| <b>Guadeloupe et Îles du Nord</b>  | <b>61381</b> | <b>3290</b> | <b>5609</b> | <b>70280</b>     | <b>2455</b> | <b>2834</b> | <b>75569</b>      |

Source : Dares STMT, Pôle emploi

Hors Îles du-Nord, les cinq communautés d'agglomération et la communauté de communes de Marie-Galante ont connu des augmentations des demandes d'emploi comprises entre +15,0 et +39,0 % sur la période 2005-2015. La Riviera du Levant a connu la dégradation la plus forte, suivie par le Nord-Grande-Terre et Cap excellence, puis par le Nord-Basse-Terre et Marie-Galante. La communauté d'agglomération du Sud-Basse-Terre se distingue par une augmentation plus faible de la demande d'emploi (+15,0 %). Dans le secteur de Basse-Terre, la démographie peu dynamique associée à une faible attractivité de la zone contribuent à limiter l'expansion de la demande d'emploi à Pôle emploi.

**La demande d'emploi ABC par communauté d'agglomération ou de communes en décembre 2015 : publics**

| Au 31/12                           | Ensemble      | Femmes       | Moins de 25 ans | 50 ans et plus | DELD         | Niveaux I à III | Niveaux Vbis et VI |
|------------------------------------|---------------|--------------|-----------------|----------------|--------------|-----------------|--------------------|
| Communauté Agglo Riviera du Levant | 11 026        | 6176         | 1121            | 3086           | 6390         | 1714            | 3092               |
| Communauté Agglo NGT               | 10 149        | 5636         | 1195            | 2873           | 6286         | 1204            | 2908               |
| Cap excellence                     | 17 305        | 10144        | 1987            | 4386           | 10127        | 2510            | 4740               |
| Communauté Communes Marie-Galante  | 1 576         | 901          | 185             | 509            | 858          | 121             | 539                |
| Communauté d'Agglo NBT             | 11 666        | 6735         | 1322            | 3309           | 6610         | 1715            | 3088               |
| Communauté d'Agglo SBT             | 13 275        | 7404         | 1569            | 4124           | 8166         | 1408            | 3929               |
| Non ventilés                       | 72            | 33           | 19              | 11             | 24           | 15              | 6                  |
| <b>Guadeloupe</b>                  | <b>65 069</b> | <b>37029</b> | <b>7398</b>     | <b>18298</b>   | <b>38461</b> | <b>8687</b>     | <b>18302</b>       |
| Îles du Nord                       | 5 211         | 3118         | 531             | 1555           | 2133         | 711             | 1901               |
| <b>Guadeloupe et Îles du Nord</b>  | <b>70 280</b> | <b>40147</b> | <b>7929</b>     | <b>19853</b>   | <b>40594</b> | <b>9398</b>     | <b>20203</b>       |

Source : Dares STMT, Pôle emploi

**Evolutions de la demande d'emploi ABC dans les communautés d'agglomération et de communes et dans les IDN**

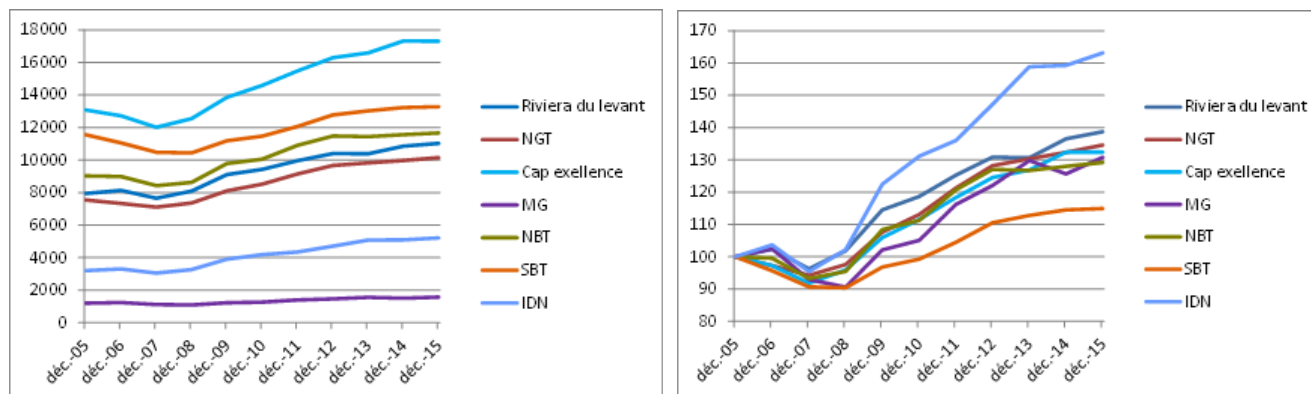

Source : Dares STMT, Pôle emploi, nombre et indice, base 100 en décembre 2005

## La demande d'emploi par commune en décembre 2015

| Au 31/12                                  | Catégorie A  | Catégorie B | Catégorie C | Catégories A,B,C | Catégorie D | Catégorie E | Toutes catégories |
|---|--------------|-------------|-------------|------------------|-------------|-------------|-------------------|
| <b>Communauté Agglo Riviera du Levant</b> | <b>9566</b>  | <b>499</b>  | <b>961</b>  | <b>11026</b>     | <b>345</b>  | <b>391</b>  | <b>11762</b>      |
| Désirade                                  | 202          | 9           | 17          | 228              | s           | 16          | 245               |
| Gosier                                    | 3735         | 210         | 354         | 4299             | 145         | 171         | 4615              |
| Saint-François                            | 2267         | 105         | 240         | 2612             | 96          | 77          | 2785              |
| Sainte-Anne                               | 3362         | 175         | 350         | 3887             | 103         | 27          | 4117              |
| <b>Communauté Agglo NGT</b>               | <b>8822</b>  | <b>432</b>  | <b>895</b>  | <b>10149</b>     | <b>310</b>  | <b>413</b>  | <b>10872</b>      |
| Anse-Bertrand                             | 667          | 32          | 55          | 754              | 22          | 35          | 811               |
| Moine-à-l'Eau                             | 2707         | 137         | 276         | 3120             | 100         | 26          | 3346              |
| Moule                                     | 3425         | 165         | 363         | 3953             | 113         | 117         | 4183              |
| Petit-Canal                               | 1144         | 54          | 126         | 1324             | 49          | 75          | 1448              |
| Port Louis                                | 879          | 44          | 75          | 998              | 26          | 60          | 1084              |
| <b>Cap Excellence</b>                     | <b>15137</b> | <b>805</b>  | <b>1363</b> | <b>17305</b>     | <b>567</b>  | <b>570</b>  | <b>18442</b>      |
| Les Abymes                                | 9136         | 494         | 775         | 10405            | 308         | 316         | 11029             |
| Baie-Mahault                              | 3246         | 205         | 379         | 3830             | 162         | 166         | 4148              |
| Pointe-à-Pitre                            | 2755         | 106         | 209         | 3070             | 97          | 98          | 3265              |
| <b>Communauté Communes Marie-Galante</b>  | <b>1345</b>  | <b>98</b>   | <b>133</b>  | <b>1576</b>      | <b>83</b>   | <b>78</b>   | <b>1737</b>       |
| Capesterre de Marie-Galante               | 339          | 23          | 39          | 401              | 29          | 25          | 455               |
| Grand-Bourg                               | 691          | 59          | 69          | 819              | 40          | 39          | 898               |
| Saint-Louis                               | 315          | 16          | 25          | 356              | 14          | 14          | 384               |
| <b>Communauté d'Agglo NBT</b>             | <b>10160</b> | <b>565</b>  | <b>941</b>  | <b>11666</b>     | <b>395</b>  | <b>471</b>  | <b>12532</b>      |
| Désirade                                  | 531          | 36          | 68          | 635              | 17          | 33          | 685               |
| Goyave                                    | 1030         | 42          | 112         | 1184             | 42          | 56          | 1282              |
| Lamentin                                  | 2039         | 136         | 181         | 2356             | 86          | 78          | 2520              |
| Petit-Bourg                               | 2650         | 173         | 244         | 3067             | 114         | 119         | 3300              |
| Pointe-Noire                              | 1039         | 38          | 92          | 1169             | 34          | 67          | 1270              |
| Sainte-Rose                               | 2871         | 140         | 244         | 3255             | 102         | 118         | 3475              |
| <b>Communauté d'Agglo SBT</b>             | <b>11701</b> | <b>632</b>  | <b>942</b>  | <b>13275</b>     | <b>532</b>  | <b>647</b>  | <b>14454</b>      |
| Baillif                                   | 778          | 41          | 65          | 884              | 47          | 45          | 976               |
| Basse-Terre                               | 1815         | 82          | 116         | 2013             | 82          | 100         | 2195              |
| Bouillante                                | 171          | 70          | 110         | 1351             | 39          | 104         | 1494              |
| Capesterre-Belle-Eau                      | 3022         | 144         | 203         | 3369             | 114         | 99          | 3582              |
| Gourbeyre                                 | 1088         | 62          | 93          | 1243             | 57          | 45          | 1345              |
| Saint-Claude                              | 1064         | 65          | 116         | 1245             | 69          | 74          | 1388              |
| Terre-de-Bas                              | 93           | 8           | s           | 105              | 0           | s           | 106               |
| Terre-de-Haut                             | 143          | 21          | 13          | 177              | s           | 10          | 190               |
| Trois-Rivières                            | 1129         | 68          | 103         | 1300             | 50          | 41          | 1391              |
| Vieux-Fort                                | 229          | 22          | 21          | 272              | 17          | 11          | 300               |
| Vieux-Habitants                           | 1169         | 49          | 98          | 1316             | 54          | 117         | 1487              |
| Non ventilés                              | 69           | 2           | s           | 72               | 83          | s           | 156               |
| <b>Guadeloupe</b>                         | <b>56800</b> | <b>3033</b> | <b>5236</b> | <b>65069</b>     | <b>2315</b> | <b>2571</b> | <b>69955</b>      |
| Îles du Nord                              | 4581         | 257         | 373         | 5211             | 140         | 263         | 5614              |
| <b>Guadeloupe et Îles du Nord</b>         | <b>61381</b> | <b>3290</b> | <b>5609</b> | <b>70280</b>     | <b>2455</b> | <b>2834</b> | <b>75569</b>      |

Source : Dares STMT, Pôle emploi; S : secret statistique

## La demande d'emploi ABC par commune en décembre 2015 : principaux publics

| Au 31/12                                  | Ensemble     | Femmes       | Moins de 25 ans | 50 ans et plus | DELD         | Niveaux I à III | Niveaux Vbis et VI |
|---|--------------|--------------|-----------------|----------------|--------------|-----------------|--------------------|
| <b>Communauté Agglo Riviera du Levant</b> | <b>11026</b> | <b>6176</b>  | <b>1121</b>     | <b>3086</b>    | <b>6390</b>  | <b>1714</b>     | <b>3092</b>        |
| Désirade                                  | 228          | 123          | 20              | 70             | 156          | 17              | 103                |
| Gosier                                    | 4299         | 2459         | 439             | 1163           | 2455         | 812             | 1106               |
| Saint-François                            | 2612         | 1466         | 265             | 729            | 1509         | 386             | 739                |
| Sainte-Anne                               | 3887         | 2128         | 397             | 1124           | 2270         | 499             | 1114               |
| <b>Communauté Agglo NGT</b>               | <b>10149</b> | <b>5636</b>  | <b>1195</b>     | <b>2873</b>    | <b>6286</b>  | <b>1204</b>     | <b>2908</b>        |
| Anse-Bertrand                             | 754          | 399          | 89              | 248            | 478          | 74              | 239                |
| Moine-à-l'Eau                             | 3120         | 1792         | 351             | 883            | 2000         | 371             | 873                |
| Moule                                     | 3953         | 2175         | 458             | 1076           | 2414         | 517             | 1062               |
| Petit-Canal                               | 1324         | 706          | 177             | 402            | 771          | 142             | 435                |
| Port Louis                                | 998          | 564          | 120             | 264            | 623          | 100             | 299                |
| <b>Cap Excellence</b>                     | <b>17305</b> | <b>10144</b> | <b>1987</b>     | <b>4386</b>    | <b>10127</b> | <b>2510</b>     | <b>4740</b>        |
| Les Abymes                                | 10405        | 6012         | 1196            | 2743           | 6205         | 1273            | 3128               |
| Baie-Mahault                              | 3830         | 2375         | 416             | 870            | 2093         | 835             | 786                |
| Pointe-à-Pitre                            | 3070         | 1757         | 375             | 773            | 1829         | 402             | 826                |
| <b>Communauté Communes Marie-Galante</b>  | <b>1576</b>  | <b>901</b>   | <b>185</b>      | <b>509</b>     | <b>858</b>   | <b>121</b>      | <b>539</b>         |
| Capesterre de Marie-Galante               | 401          | 232          | 48              | 149            | 231          | 34              | 147                |
| Grand-Bourg                               | 819          | 471          | 99              | 238            | 420          | 63              | 259                |
| Saint-Louis                               | 356          | 198          | 38              | 122            | 207          | 24              | 133                |
| <b>Communauté d'Agglo NBT</b>             | <b>11666</b> | <b>6735</b>  | <b>1322</b>     | <b>3309</b>    | <b>6610</b>  | <b>1715</b>     | <b>3088</b>        |
| Désirade                                  | 635          | 343          | 74              | 206            | 363          | 89              | 164                |
| Goyave                                    | 1184         | 742          | 124             | 319            | 702          | 165             | 311                |
| Lamentin                                  | 2356         | 1373         | 307             | 662            | 1291         | 364             | 585                |
| Petit-Bourg                               | 3067         | 1805         | 313             | 800            | 1890         | 630             | 689                |
| Pointe-Noire                              | 1169         | 625          | 146             | 353            | 722          | 101             | 363                |
| Sainte-Rose                               | 3255         | 1847         | 358             | 969            | 1842         | 366             | 976                |
| <b>Communauté d'Agglo SBT</b>             | <b>13275</b> | <b>7404</b>  | <b>1569</b>     | <b>4124</b>    | <b>8166</b>  | <b>1408</b>     | <b>3929</b>        |
| Baillif                                   | 884          | 506          | 86              | 290            | 535          | 88              | 271                |
| Basse-Terre                               | 2013         | 1157         | 245             | 608            | 1208         | 182             | 635                |
| Bouillante                                | 1351         | 751          | 192             | 409            | 773          | 135             | 333                |
| Capesterre-Belle-Eau                      | 3369         | 1856         | 420             | 1054           | 2093         | 324             | 1074               |
| Gourbeyre                                 | 1243         | 705          | 123             | 393            | 776          | 137             | 351                |
| Saint-Claude                              | 1245         | 692          | 132             | 360            | 791          | 207             | 308                |
| Terre-de-Bas                              | 105          | 50           | 6               | 46             | 83           | s               | 59                 |
| Terre-de-Haut                             | 177          | 96           | 19              | 62             | 105          | 24              | 72                 |
| Trois-Rivières                            | 1300         | 711          | 150             | 405            | 815          | 163             | 322                |
| Vieux-Fort                                | 272          | 146          | 35              | 75             | 171          | 37              | 63                 |
| Vieux-Habitants                           | 1316         | 734          | 161             | 422            | 816          | 108             | 441                |
| Non ventilés                              | 72           | 33           | 19              | 11             | 24           | s               | 6                  |
| <b>Guadeloupe</b>                         | <b>65069</b> | <b>37029</b> | <b>7398</b>     | <b>18298</b>   | <b>38461</b> | <b>8687</b>     | <b>18302</b>       |
| Îles du Nord                              | 5211         | 3118         | 531             | 1555           | 2133         | 711             | 1901               |
| <b>Guadeloupe et Îles du Nord</b>         | <b>70280</b> | <b>40147</b> | <b>7929</b>     | <b>19853</b>   | <b>40594</b> | <b>9398</b>     | <b>20203</b>       |

Source : Dares STMT, Pôle emploi; S : secret statistique



**Pour en savoir plus :**

Portraits des 4 zones d'emploi de Guadeloupe et des Iles du Nord, Dieccte Guadeloupe, novembre 2011

**Définitions :**

Catégories de demandeurs d'emploi

Les demandeurs d'emploi inscrits à Pôle emploi sont regroupés en différentes catégories :

- catégorie A : demandeurs d'emploi tenus de faire des actes positifs de recherche d'emploi, sans emploi ;

- catégorie B : demandeurs d'emploi tenus de faire des actes positifs de recherche d'emploi, ayant exercé une activité réduite courte (i.e.de 78 heures ou moins au cours du mois) ;

catégorie C : demandeurs d'emploi tenus de faire des actes positifs de recherche d'emploi, ayant exercé une activité réduite longue (i.e.de plus de 78 heures au cours du mois) ;

catégorie D : demandeurs d'emploi non tenus de faire des actes positifs de recherche d'emploi (en raison d'un stage, d'une formation, d'une maladie...), sans emploi ;

catégorie E : demandeurs d'emploi non tenus de faire des actes positifs de recherche d'emploi, en emploi (par exemple : bénéficiaires de contrats aidés).

Les niveaux de formations I à III concernent les bac+2 et plus. Les niveaux de formations Vbis et VI les niveaux inférieurs aux CAP.

DELD : Demande d'emploi de longue durée : demande d'emploi à durée d'inscription continue à Pôle emploi d'un an et plus.

**Arrondissement**

L'arrondissement est une circonscription administrative de l'État dont le chef-lieu est la sous-préfecture. Le sous-préfet est chargé de son administration. L'arrondissement est une subdivision du département. Depuis le redécoupage cantonal lié aux élections départementales de mars 2015, l'arrondissement n'est plus un regroupement de cantons mais de communes.

**Zone d'emploi**

Une zone d'emploi est un espace géographique à l'intérieur duquel la plupart des actifs résident et travaillent, et dans lesquels les établissements peuvent trouver l'essentiel de la main d'œuvre nécessaire pour occuper les emplois offerts. Le découpage en zones d'emploi constitue une partition du territoire adaptée aux études locales sur le marché du travail. Le zonage définit aussi des territoires pertinents pour les diagnostics locaux et peut guider la délimitation de territoires pour la mise en œuvre des politiques territoriales initiées par les pouvoirs publics ou les acteurs locaux.

**Communauté d'agglomération ou de communes**

La communauté d'agglomération est un établissement public de coopération intercommunale (EPCI) regroupant plusieurs communes formant, à la date de sa création, un ensemble de plus de 50 000 habitants d'un seul tenant et sans enclave autour d'une ou plusieurs communes centre de plus de 15 000 habitants. Ces communes s'associent au sein d'un espace de solidarité, en vue d'élaborer et conduire ensemble un projet commun de développement urbain et d'aménagement de leur territoire. La communauté de communes est un EPCI regroupant plusieurs communes d'un seul tenant et sans enclave.

Direction des Entreprises, de la Concurrence, de la Consommation, du Travail et de l'Emploi de Guadeloupe  
rue des Archives, Bisdary, 97113 GOURBEYRE  
Téléphone : 05.90.80.50.50  
Télécopie : 05.90.80.50.00

Bureau de Saint -Martin :  
20, rue de Galisbay, 97150 Marigot - Saint -Martin  
Téléphone : 05.90.29.02.25  
Télécopie : 05.90.29.18.73

Directeur de la publication : Louis Mazari

Bureau de Jarry :  
Immeuble Raphael, ZAC Houelbourg Sud, Lot n° 13  
Z.I de Jarry  
97122 Baie-Mahault  
Téléphone : 05.90.83.10.34  
Télécopie : 05.90.83.70.75

Réalisation : SESE (Service Etudes, Statistique, Evaluation)  
Charly Darmalingon & Roman Janik

Courriel : [971.statistiques@dieccte.gouv.fr](mailto:971.statistiques@dieccte.gouv.fr)  
Adresse Internet : [www.guadeloupe.dieccte.gouv.fr](http://www.guadeloupe.dieccte.gouv.fr)

Date de Publication : Avril 2016

